

POLIZEI

Die Polizei bittet - insbesondere ZahnärztInnen - um Mithilfe bei der

Identifizierung

einer unbekanntes männlichen Leiche

Am 3. August 2011 gegen 23.20 Uhr wurde östlich des **Bahnhofes in 6122 Fritzens/Tirol**, ein bislang nicht identifizierter Mann von einem Zug überrollt und getötet.

Bislang konnte die Identität des Toten nicht geklärt werden. Durch das LKA Tirol wurde nunmehr versucht, an Hand der vorhandenen Lichtbilder das Aussehen des Mannes vor dem Unfallgeschehen zu rekonstruieren.

Es wurde auch der Zahnstatus neuerlich erhoben und ausgewertet. Auffällig waren dabei insbesondere die fehlenden Zähne 35 und 45, die vermutlich aus kieferorthopädischen Gründen entfernt worden waren?

Um Hinweise zur Klärung der Identität wird ersucht.



Landespolizeikommando für Tirol
Landeskriminalamt
Ermittlungsbereich EB1 - Leib-Leben
6020 Innsbruck, Innrain 34
Tel. + 43 (0) 59 133 70 3604, Fax 3009
E-Mail: lpk-t-lka-fahndung@polizei.gv.at

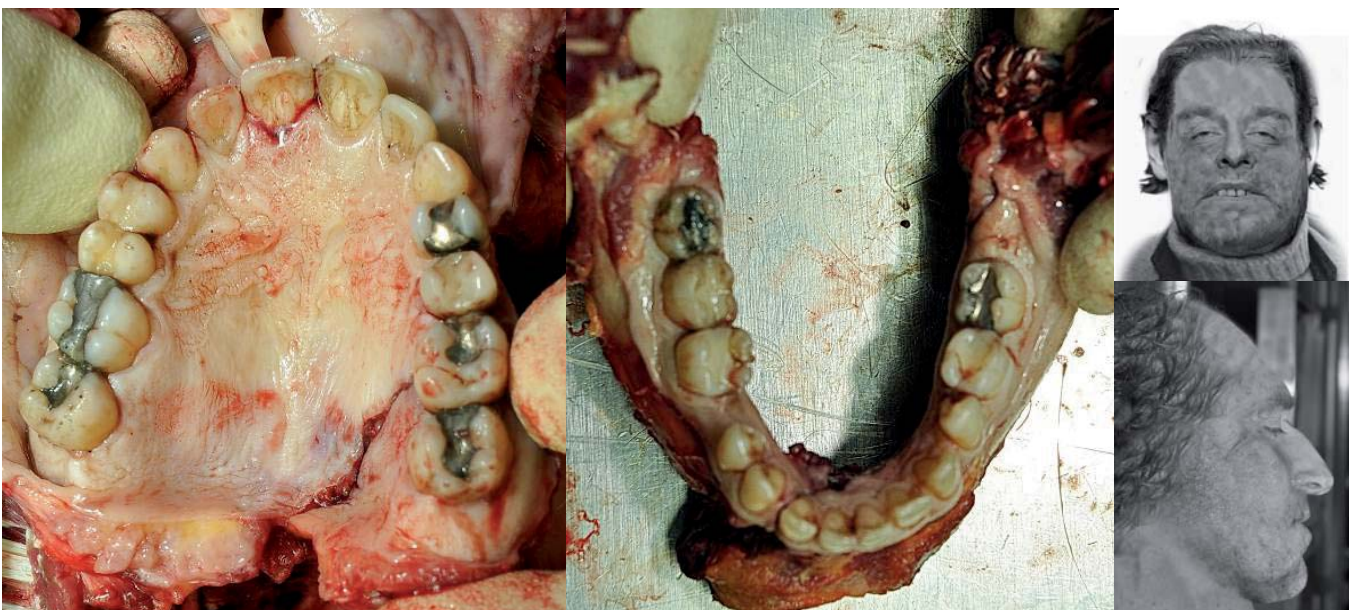

DEAD BODY		No : PM-001/2011
Nature of disaster : <u>Unbekannte Bahnleiche</u>		
Place of disaster : <u>6112 Wattens</u>		Sex unknown <input type="checkbox"/>
Date of disaster : <input type="text" value="03"/> Day <input type="text" value="08"/> Month <input type="text" value="20"/> <input type="text" value="11"/> Year	Male <input checked="" type="checkbox"/> Female <input type="checkbox"/>	

B
I
N
D
I
N
G
H
O
L
E
S

86 DENTAL FINDINGS in permanent teeth (Notify temporary teeth specifically)																																																																																								
11			21																																																																																					
12			22																																																																																					
13			23																																																																																					
14	cof O cof D	amf O amf D	24																																																																																					
15	cof M cof O cof D	cof M cof O cof D	25																																																																																					
16	amf M amf O amf D	amf O amf D	26																																																																																					
17	amf M amf O	amf O amf D	27																																																																																					
18	mam	mam	28																																																																																					
<table style="width:100%; border-collapse: collapse;"> <tr> <td style="width: 5%; text-align: center;">18</td> <td style="width: 5%; text-align: center;">17</td> <td style="width: 5%; text-align: center;">16</td> <td style="width: 5%; text-align: center;">15</td> <td style="width: 5%; text-align: center;">14</td> <td style="width: 5%; text-align: center;">13</td> <td style="width: 5%; text-align: center;">12</td> <td style="width: 5%; text-align: center;">11</td> <td style="width: 5%; text-align: center;">Super</td> <td style="width: 5%; text-align: center;">21</td> <td style="width: 5%; text-align: center;">22</td> <td style="width: 5%; text-align: center;">23</td> <td style="width: 5%; text-align: center;">24</td> <td style="width: 5%; text-align: center;">25</td> <td style="width: 5%; text-align: center;">26</td> <td style="width: 5%; text-align: center;">27</td> <td style="width: 5%; text-align: center;">28</td> </tr> <tr> <td style="text-align: center;">X</td> <td style="text-align: center;"></td> <td style="text-align: center;"></td> <td style="text-align: center;"></td> <td style="text-align: center;"></td> <td style="text-align: center;"></td> <td style="text-align: center;"></td> <td style="text-align: center;"></td> <td style="text-align: center;">r</td> <td style="text-align: center;"></td> <td style="text-align: center;"></td> <td style="text-align: center;"></td> <td style="text-align: center;"></td> <td style="text-align: center;"></td> <td style="text-align: center;"></td> <td style="text-align: center;"></td> <td style="text-align: center;">X</td> </tr> <tr> <td></td> <td></td> <td style="text-align: center;">X</td> <td></td> <td></td> <td></td> <td></td> <td></td> <td style="text-align: center;">n</td> <td></td> <td></td> <td></td> <td></td> <td style="text-align: center;">X</td> <td></td> <td></td> <td style="text-align: center;">X</td> </tr> <tr> <td></td> <td style="text-align: center;"></td> <td style="text-align: center;"></td> <td style="text-align: center;"></td> <td style="text-align: center;">45</td> <td style="text-align: center;"></td> <td style="text-align: center;"></td> <td style="text-align: center;"></td> <td style="text-align: center;">m</td> <td style="text-align: center;"></td> <td style="text-align: center;"></td> <td style="text-align: center;"></td> <td style="text-align: center;"></td> <td style="text-align: center;">35</td> <td style="text-align: center;"></td> <td style="text-align: center;"></td> <td style="text-align: center;">38</td> </tr> <tr> <td></td> <td></td> <td></td> <td></td> <td></td> <td></td> <td></td> <td></td> <td style="text-align: center;">e</td> <td></td> <td></td> <td></td> <td></td> <td></td> <td></td> <td></td> <td></td> </tr> </table>				18	17	16	15	14	13	12	11	Super	21	22	23	24	25	26	27	28	X								r								X			X						n					X			X					45				m					35			38									e								
18	17	16	15	14	13	12	11	Super	21	22	23	24	25	26	27	28																																																																								
X								r								X																																																																								
		X						n					X			X																																																																								
				45				m					35			38																																																																								
								e																																																																																
48	amf O	mam	38																																																																																					
47	cof M cof O cof D	amf M amf O amf D	37																																																																																					
46	cof M cof O cof D	cof O cof D cof L	36																																																																																					
45	mam	mam	35																																																																																					
44			34																																																																																					
43			33																																																																																					
42			32																																																																																					
41			31																																																																																					
87	Specific description of Crowns, bridges, dentures and implants																																																																																							
88	Further findings Occlusion, attrition, anomalies, smoker, periodontal status, etc.	35 und 45 vermutlich aus kieferorthopädischen Gründen entfernt. Allgemein gut gepflegter Zustand des Gebisses.																																																																																						
89	X-rays taken of Type and region																																																																																							
90	Supplementary examination	Ergänzende Untersuchung am 20.02.2014 durch den Odonthologen DDr. Karl-Heinz LETZNER, 6020 Innsbruck, Anichstr.																																																																																						
91	Estimated age	Method ?																																																																																						

B
I
N
D
I
N
G
H
O
L
E
S